DETAIL PRACOVNÍHO MÍSTA

MONTÁŽ A DEMONTÁŽ PROVIZORNÍ KOMUNIKACE
- uzavírka MK bude pouze po nezbytně nutnou dobu, (přívoz a odvoz materiálu pro zásyp - přemostění)
- vyklízecí DZ IP 22 bude osazeno min. týden před zahájením stavby

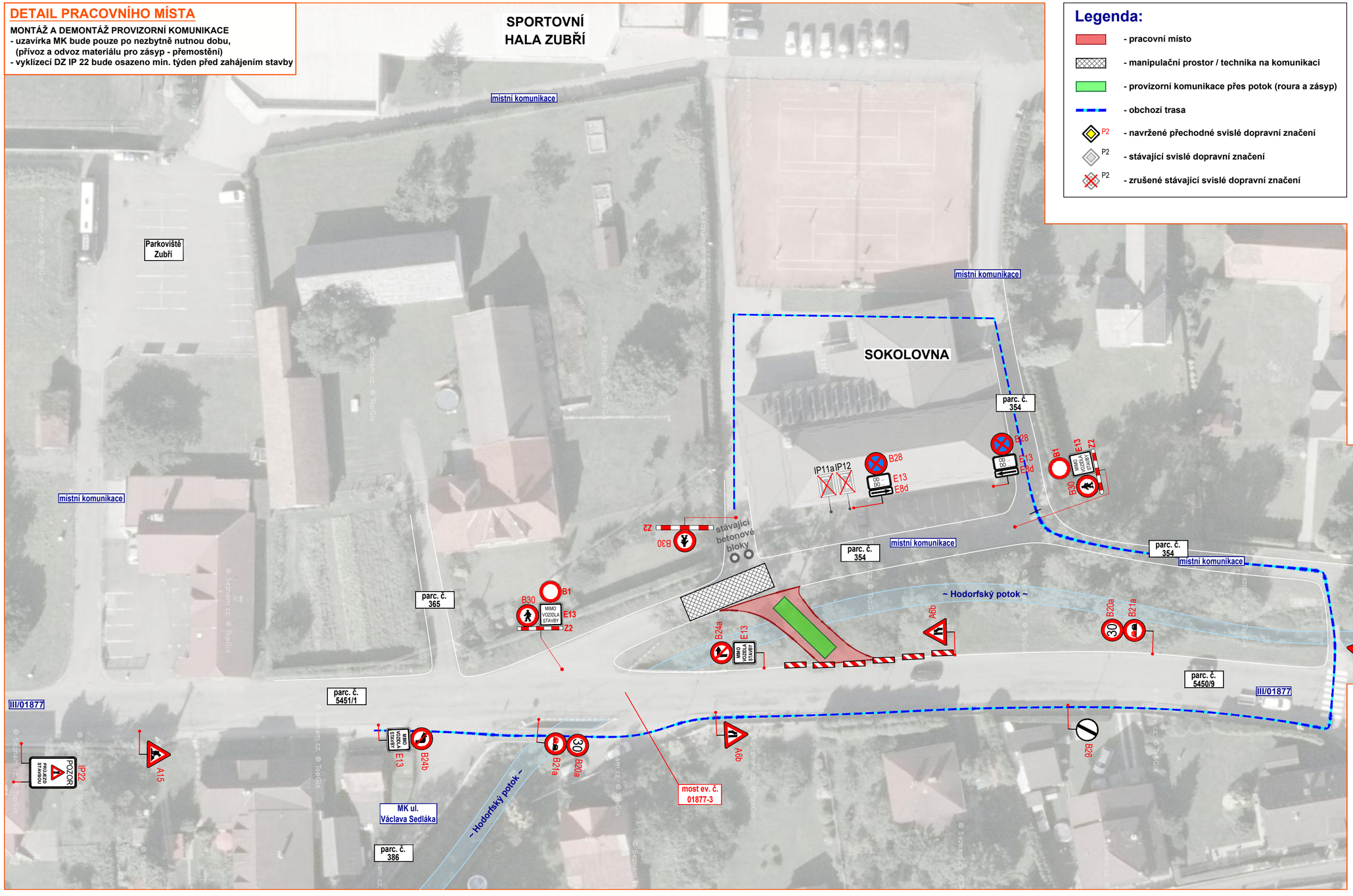

Legenda:

- pracovní místo
- manipulační prostor / technika na komunikaci
- provizorní komunikace přes potok (roura a zásyp)
- obchozí trasa
- P2 - navržené přechodné svislé dopravní značení
- P2 - stávající svislé dopravní značení
- P2 - zrušené stávající svislé dopravní značení

DETAIL MÍSTA ÚPRAVY

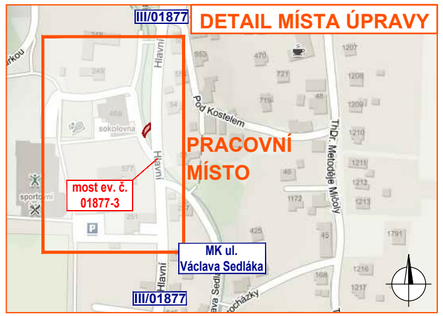

Souhlasíme s přechodnou úpravou provozu, uzavírkou pozemní komunikace.
V souladu s ustanovením § 36 odst. 3 zák. č. 500/2004 Sb. Správního řádu se vzdáváme práva vyjádřit se k podkladům rozhodnutí.

Dopravní značení, které bude v rozporu s přechodným dopravním značením, bude dočasně zakryto.

VYPRACOVAL	KAŠPAR	
KONTROLOVAL	JANATA	
INVESTOR	ŘSZK, p.o.	
ZHOTOVITEL	REPONT s.r.o.	
STAVBA	SILNICE III/01877: ZUBŘÍ, MOST EV. Č. 01877-3	
VÝKRES 538x297	DOPRAVNĚ INŽENÝRSKÁ OPATŘENÍ - **PŘÍPRAVNÉ A DOKONČOVACÍ PRÁCE**	
PŘECHODNÁ ÚPRAVA PROVOZU		**DATUM** 24. 2. 2023
		NAŠE ZN. ZK-23-0116

NVB LINE
NVB LINE s.r.o.
Cukrovar 716
768 21 Kvasice
www.nvbline.cz
kaspar@nvbline.cz
tel.: 770 187 111